LEADER
Ylä-Savon
Veturi

Ylpeästi yläsavolainen

Veturitiedote 2/2023

Iisalmi Keitele Kiuruvesi Lapinlahti Pielavesi Sonkajärvi Vieremä

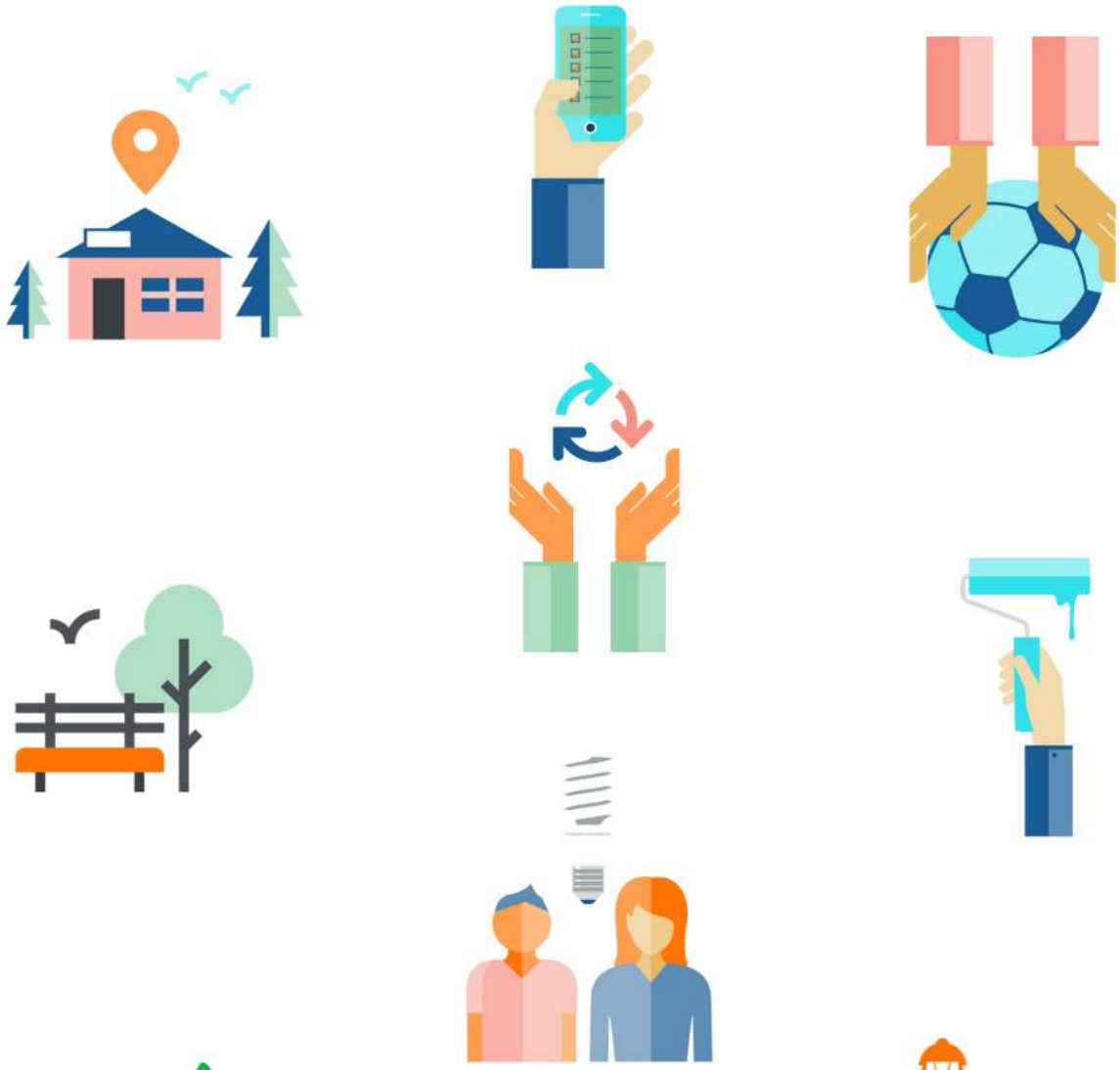

VETURITIEDOTTEEN *sisältö*

- TERVETULOA KEVÄTKOKOUKSEEN PIELAVEDELLE
- UUDEN KAUDEN AVAUTUMISESTA
- UUDEN KAUDEN TUET YLEISHYÖDYLLISILLE TOIMIJOILLE
- UUDEN KAUDEN YRITYSTUET
- NUORISO FOORUMI KOKOSI YLÄSAVOLAISET NUORET KIURUVEDELLE
- INFO KAUPALLISESTA KALASTAMISESTA KIINNOSTUNEILLE
- LISÄKSI: AVOIMET KYLÄT -TAPAHTUMA, TALO MAALTA -SIVUSTO, KYLÄTALOILTA EI LAMPPU SAMMU -KAMPANJA

Tervetuloa kevätkokoukseen Pielavedelle!

Ilmoittautumiset viimeistään 23.4.2023 osoitteeseen eveliina.markkanen@ylasavonveturi.fi tai puhelimitse 040-5672760

Ilmoitathan samalla mahdollisista erityisruokavalioista tai etäosallistumisesta.

Tervetuloa jäsenet, kuntien kokousedustajat ja muut Veturin toiminnasta kiinnostuneet.

HUOM! UUDEN KAUDEN HAKU EI OLE VIELÄ AUKI...

...mutta nyt on loistava aika valmistella hankkeita. Tutustu siis tämän tiedotteen tukivälineisiin, etsi yhteistyökumppaneita, kartoita hankkeen tarvetta ja ota yhteyttä Veturiin.

Tulemme tiedottamaan haun avautumisesta heti, kun tiedämme enemmän.

Seuraa siis kotisivujamme: www.ylasavonveturi.fi

www.maaseutu.fi -sivustolla pääset mm. tutustumaan muualla Suomessa toteutettuihin hankkeisiin

Yhdistys, tutustu näihin tukimuotoihin

yleishyödyllisten toimijoiden tuet

Kenelle?

- Rekisteröity yhdistys, säätiö, yleishyödyllinen osuuskunta tai julkisoikeudellinen toimija (kunta, kuntayhtymä, seurakunta)

Mitä?

- Leader-rahoitusta, jolla parannetaan mm. maaseudun elinvoimaisuutta, kehitetään paikallisia palveluja, parannetaan elinoloja, yhteisöllisyyttä ja osallisuuta
- Investointeja: aineellisia tai aineettomia investointeja, jotka ovat alueen asukkaiden ja toimijoiden käytössä
- Kehittämishankkeita
- Pienhankkeita
- Kaikkien hakijoiden tulee perustella hakemuksessa hankkeen ympäristö- ja ilmastovaikutukset
- Omarahoitusosuus voi koostua rahan lisäksi talkootyöstä, jonka arvo on 20 €/h ja konetyön 40 €/h

Miten?

- Haku vain sähköisesti Hyrrä-asiointipalvelussa www.hyrra.ruokavirasto.fi. Hyrrä ei ole vielä käytössä, mutta tiedotamme hakijoita kotisivuilla, some-kanavissa sekä paikallislehdissä haun avautumisesta.

Yleishyödylliset investoinnit (kokonaiskustannukset max 100 000 €)

- ilmastonmuutoksen hillitsemiseen ja siihen sopeutumiseen (tuki max 80%)
  - luodaan ja parannetaan maaseudun energia ja resurssitehokkuutta sekä turvallisuutta ja uusiutuvia energialähteitä, uusiutuvien energianlähteiden käyttöä lisääviä investointeja sekä energiatehokkuutta ja energian säästöä lisääviä investointeja.
- luonnonvarojen kestävään hoitoon (tuki max 80%)
  - edistetään ja parannetaan vesiensuojelun tilannetta, vahvistetaan yhteistyötä ja verkostoitumista, kehitetään ja pilotoidaan uusia menetelmiä, työkaluja ja toimintatapoja pienten vesialueiden , rakennettujen vesiensuojelukosteikkojen ja muiden alueiden ja maaperän hoidossa ja kunnostamisessa.
- luonnon monimuotoisuuden kehittämiseksi (tuki max 80%)
  - luodaan ja parannetaan maaseudun maisemanhoitoa, kylämaisemien ja luonnon monimuotoisuutta, ekosysteemipalveluja.
  - tuettavat kohteet lisäävät maaseutualueen vetovoimaa ja virkistyskäyttömahdollisuuksia.
- maaseudun palvelujen ja toimintaympäristön kehittämiseen (tuki 65-80%)
  - Monipaikkaisuuden edistäminen, virkistysmahdollisuudet, vesihuolto, turvallisuutta ja esteettömyyttä lisäävä investoinnit

Pienhankkeet

- voi olla joko kehittämishanke tai investointi (tukiprosentti 65-100%)
- Pienin myönnettävä tuen määrä 1000 €, kokonaiskustannukset alle 8000 €
- Kevennetty hakuprosessi ja maksatus (ns. kertakorvausmalli)
- Pienhankkeita tullaan käsittelemään 2 krt/vuosi: syksyllä ja keväällä.
- Tulossa teemahakuja. Ensimmäinen teemahaku näillä näkymin syksyllä 2023 energiaratkaisuihin liittyvä teemahaku.

Yhdistys, tutustu näihin tukimuotoihin

yleishyödyllisten toimijoiden tuet

Yleishyödylliset kehittämishankkeet

- **Koulutushankkeet (tuki 70-100%)**
  - Koulutusta tarjoavalla yksiköllä oltava asianmukaiset valmiudet ja ammattitaitoinen kouluttaja
  - Kohderyhmänä ovat maaseudun yhteisöt, yrittäjät ja viljelijät
  - Koulutushankkeiden aiheina voivat olla: Ilmasto ja ympäristöasiat, digitalisaatio, energiantuotanto ja käyttö sekä energiansäästö, uusin tutkimustieto.
- **Tiedonvälityshankkeet (tuki max 100%)**
  - Tiedonvälityksen tulee edistää innovaatioita, suunnitelmien ja selvitysten laatimista ja päivittämistä sekä tietojen vaihtoa ja levittämistä. Tiedonvälitys kohdistuu laajalle kohderyhmälle.
  - Aiheina voivat olla: ilmasto ja ympäristöasiat, kuten ilmastonmuutoksen hillintä ja siihen sopeutuminen, digitalisaation hyödyntäminen, uusiutuvan energian tuotanto ja käyttö sekä energiansäästön mahdollisuudet, kiertotalous, kestävä tuotanto ja toiminta, EU:n laatujärjestelmät, vesienhoito, luonnon monimuotoisuus ja geneettinen monimuotoisuus, uudet ratkaisut ja toimintamallit (esim. tuottajaorganisaatiot)
- **Yhteistyöhankkeet (tuki 60-100%, yleensä 90%)**
  - Vähintään 2 toimijaa yhteistyössä
  - läpileikkaavina tavoitteina osaaminen, innovaatiot ja digitalisaatio
  - Voivat olla paikallisia, alueellisia, alueiden välisiä, valtakunnallisia tai kansainvälisiä
  - tuettavat kohteet lisäävät maaseutualueen vetovoimaa ja virkistyskäyttömahdollisuuksia.
  - **maaseudun palvelujen ja toimintaympäristön yhteistyöhankkeet:**
    - Turvataan ja kehitetään maaseudun palveluja sekä uudistetaan ja monipuolistetaan maaseutualueiden taloutta
    - Hankkeella voidaan esimerkiksi: luoda biotaloudesta työllisyyttä ja kasvua, hyödyntää digitalisaation mahdollisuuksia, kehittää matkailua ja luontopohjaisia hyvinvointipalveluita, lisätä yhteistyötä ja kehittää uusia ratkaisuja.
  - **Älykkäät kylät -yhteistyöhankkeet:**
    - Edistetään taloudellisia, sosiaalisia ja ympäristöön liittyviä innovaatioita yhteistyön kautta alueen vahvuuksia ja mahdollisuuksia hyödyntäen
    - Tarkoitus edistää kylän tai kunnan elinvoimaa hyvin konkreettisesti. Kylä tai kunta voi etsiä apua esimerkiksi oppilaitoksista tai tutkimuslaitoksista tai muusta asiantuntijaorganisaatiosta ja he yhdessä etsivät ratkaisuja haasteisiinsa ja rakentavat vastauksia. Kumppanina voi olla myös toinen kylä tai kunta.
    - Kumppanit laativat kehittämissuunnitelman ja toteuttavat toimenpiteet haasteiden ratkaisemiseksi.

→ **uudistumista, uusia ratkaisuja, rohkeita kokeiluja, uusia kumppanuuksia**

Yritystuet uudistuvat! Katso mikä muuttuu

Leader-ryhmät tukevat yrittäjiä kaikissa yrittäjyyden vaiheissa

Kenelle?

- Enintään 5 henkilötyövuotta työllistävä mikroyritys Ylä-Savossa
- Aloittava tai toimiva yritys, yrittäjyyttä suunnitteleva, osa-aikayrittäjä tai -yrittäjyyttä suunnitteleva
- Maatiloille maatalouden ulkopuoliseen toimintaan tai maatalouden kokeiluun

Mitä?

- Tuetaan yrittäjän osaamista asiantuntijapalveluilla
- Investointeja: koneet, laitteet, rakentaminen, aineettomat investoinnit
- Investointituen määrä riippuu yrityksen sijainnista: ydin- ja harvaan asutulla maaseudulla tuki on 40 %, kaupunkialueilla 30 %. Pienempi tuki koskee pääosin Iisalmea.
- Investoinnin kokonaiskustannukset 5000 - 100 000 €
- Kaikkien hakijoiden tulee perustella hakemuksessa hankkeen ympäristö- ja ilmastovaikutukset

Miten?

- Haku vain sähköisesti Hyrrä-asiointipalvelussa www.hyrra.ruokavirasto.fi. Hyrrä ei ole vielä käytössä, mutta tiedotamme hakijoita kotisivuilla, some-kanavissa sekä paikallislehdissä haun avautumisesta.

Leader-ryhmästä on mahdollista hakea tukea seuraaviin:

- yritystoiminnan kokeilu, esim. opiskelijalle, 4kk, ei tarvitse olla y-tunnusta
- osa-aikayrittäjyyteen, esim. kausiyrittäjyys, tavoitteena vähintään 10 000€ liikevaihto, asiantuntijapalveluihin, kokeiluihin, pienhankintoihin. Hakijalla tulee olla y-tunnus.
- kokoaikayrittäjyyden aloittamiseen, esim. yrittäjäosaamisen kehittämiseen tai kokeiluihin.
- toimivalle yrittäjälle, esim. asiantuntijapalveluihin tai investointeihin, myös aineettomat investoinnit kuten pilvipalvelu, patentit.
- omistajanvaihdoksen suunnitteluun yrityksen ostajalle, kun ostettava yritys sijaitsee harvaan asutulla tai ydinmaaseudulla. Esim. kaupan edellytysten selvittäminen, hinnan määrittäminen, lakipalvelut.
- energiainvestointeihin kuten aurinkoenergiajärjestelmät, ilmalämpö-, vesi-ilmalämpö, maalämpö. Vain harvaan asutulla ja ydinmaaseudulla sijaitseville yrityksille, ei kaupunkialueille (koskee po. Iisalmea)
- maatalouden kokeilutuki uuden maatalouteen liittyvän kokeilun testaamiseen, esim. uusi tuote, tuotantotapa, toimintamalli. Tuen saajalla oltava y-tunnus.
- yritysryhmähankkeet 3-10 yrityksen yhteiseen tuote-/palvelukehittämiseen tai osaamisen lisäämiseen.

Yritystoiminnan käynnistäminen Käynnistystuki vakioitu kertakorvaus	Yritystoiminnan kehittäminen Kehittämistuki vakioitu kertakorvaus	Yritystoiminnan investoinnit Investointitukitasot
1. Uuden yritystoiminnan kokeilu, 2 500€ / tuensaaja	6. Suunnittelu, innovointi 1000€/1krt	9. Investointituki, 30% tai 40% kustannusarvio max. 100 000€
2. Käynnistäminen omistajan-vaihdoksen avulla 2 500/ 5 000€	7. Valmistelu (LTS) 2 000€/1krt	9 a) Harvaan asuttu tai ydinmaasetutu 40%
3. Osa-aikainen käynnistäminen 5 000€ / tuensaaja	8. Kehittäminen 3 000€/3krt	9 b) Kaupungin läheinen maaseutu, kaupungin kehysalue 30%
4. Päätoiminen käynnistäminen 7 500€ / tuensaaja		10. Energiainvestoinnit tuki 30% päätoimiselle mikroyritykselle harvaan tai ydinmaaseudulla
5. Maatalouden alkutuotannon kokeilu 2 500€, 5 000€, 7 500€ / tuensaaja		

Tule mukaan yritystukien infotilaisuuksiin!

- 19.4. klo 10-13 Innostu tiedosta-hankkeen info maatiloille hyödynnettävissä olevista CAP-yritys- ja hanketuista. Tilaisuus on Teamsissa, lisätietoja anne-mari.heikkinen@mtk.fi tai https://pohjois-savo.mtk.fi/kohti-tulevaa-ll
- 25.4. klo 11-14 Hotelli-Ravintola Peltohovi, Kiuruvesi. Leader-yritystuet.

Kysy lisää yritystuista! Minna Partanen, p. 040 760 7173 tai minna.partanen@ylasavonveturi.fi
Voit myös jättää yhteydenottopyynnön kotisivuillamme www.ylasavonveturi.fi

Maaseudun kehittämisen hanketukia ja yritystukia koskevat asetukset hyväksyttiin

Lähde: www.mmm.fi

Valtioneuvosto hyväksyi 30.3.2023 maaseudun kehittämishankkeiden ja yritysten rahoitusta koskevat asetukset. Asetuksilla täsmennetään maaseudun kehittämisen tukemisesta rahoituskaudella 2023-2027 annettua lakia (1325/2022), joka koskee Suomen CAP-suunnitelman mukaisesti myönnettävää rahoitusta maaseudun hanke- ja yritystoimintaan. Rahoitus tulee EU:n maaseuturahastosta, jota täydentää kansallinen rahoitusosuus.

Kehittämisrahoituksella parannetaan tietoliikenneyhteyksiä ja elinvoimaa

Kehittämishanketukea voidaan myöntää hankkeisiin, joiden kohteina ovat maaseudun kehittäminen, koulutus- ja tiedonvälitys sekä investoinnit. Leader-ryhmät voivat rahoittaa myös pienhankkeita, jotka ovat kehittämisessä ja investoinneissa uusia, hallinnollisesti kevyempiä tukimuotoja. Kehittämishankkeiden uusia teemoja ovat muun muassa älykkäät kylät ja viljelijäryhmien hankkeet. Ympäristö- ja ilmastoteemat korostuvat hankerahoituksessa aikaisempaa enemmän sekä innovaatiot, digitalisaatio, turvallisuuden ja varautumisen edistäminen. Esimerkiksi laajakaistainvestoinneilla parannetaan maaseudun elinvoimaa ja yritysten toimintamahdollisuuksia maaseutualueilla, mikä lisää Suomen kokonaisturvallisuutta.

Yritysrahoituksella monipuolistetaan maaseudun yrityskantaa

Maaseudun yritysrahoituksen keskeisenä tavoitteena on maaseudun elinkeinorakenteen monipuolistaminen maa- ja metsätalouden ulkopuoliseen yritystoimintaan, kuten korkean jalostusasteen biotalouteen. Asetuksen perusteella myönnettävällä rahoituksella edistetään vihreää siirtymää esimerkiksi uusiutuvaan energiaan tehtävillä investoinneilla. Rahoitusta voidaan myöntää yritystoiminnan käynnistämiseen, investointeihin ja kehittämiseen. ELY-keskuksilla ja Leader-ryhmillä on käytössään omat tukimuotonsa elinkaaren eri vaiheissa olevien yritysten uudistumiseen yrittäjyyden kokeiluista omistajanvaihdoksiin asti. Esimerkiksi uutena myös osa-aikayrittäjät voivat saada yritystoimintaansa tukea.

Yksinkertaistetut menettelyt vähentävät hallinnollisia kustannuksia

Maaseudun kehittämisen hanketukia ja yritystukia koskevat asetukset mahdollistavat hallinnollisesti kevyempiä tukimuotoja, mikä vähentää hanketoimijoiden ja viranomaisten hallinnollisia kustannuksia. Asetukset tulevat voimaan 6.4.2023. Tukien hakeminen käynnistyy vaiheittain Ruokaviraston erikseen tiedottamina ajankohtina. Maaseudun kehittämisen hanketukia ja yritystukia haetaan ELY-keskuksista ja Leader-ryhmistä Hyrrä-asiointipalvelun kautta.

Nuoriso Foorumi kokosi nuoria eri puolilta Ylä-Savoa

Ensimmäinen Foorumi järjestettiin Kiuruvedellä maaliskuussa

Yläsavolaiset nuoret sekä nuorisotoimijat kokoontuivat yhteiseen illanviettoon Nuoriso Foorumiin Kiuruvedelle 30.3. Nuoriso Foorumi oli osa Ylä-Savon Veturin Elä nuku! – hankkeen konkreettista toimintaa, jossa tavoitteena on saattaa yläsavolaiset nuoret, nuorisotoimijat sekä kuntapäättäjät yhteen sekä lisätä yhteistyötä heidän välillään. Teemana ensimmäisessä Foorumissa oli mielen hyvinvointi, johon liittyen nuorille sekä aikuisille oli tarjolla työpajoja. Ilta sisälsi myös vapaata ajanviettoa sekä ruokailua. Tapahtumaan saapui 39 nuorta sekä 13 nuorisotoimijaa kuudesta eri kunnasta (Iisalmi, Keitele, Kiuruvesi, Pielavesi, Sonkajärvi ja Vieremä).

Illasta saatu palaute oli positiivista niin aikuisilta kuin nuorilta. Keskiarvoksi nuoret antoivat illalle 4.3/5. Anonyymisti annetusta palautteesta useampi kommentoi tapahtuman olleen kiva. Jotkut toivoivat sen olleen pidempi ja että niitä saisi järjestää vastasuudessakin. Toiset toivoivat enemmän ryhmäytymistä, toiset kertoivat saaneensa uusia kavereita ja tutustuneensa uusiin ihmisiin. Työpajoja pidettiin tärkeinä.

Seuraava Foorumi Pielavedellä 11.5.

Nuoriso Foorumeita tullaan järjestämään Ylä-Savon jokaisessa kunnassa. Seuraava Nuoriso Foorumi on Pielavedellä 11.5. ja on avoin yläsavolaisille 13–25-vuotiaille nuorille. Lisäinfoa ja tunnelmia Foorumeista sekä Ylä-Savon nuoriso-Leaderistä voi nähdä ja lukea lisää instagramissa **@nuorisoleader_ylasavo**

LEADER-RAHOITUSMAHDOLLISUUDET

PEKKA SAHAMA
KALATALOUSAKTIVAATTORI

YLÄ-SAVON VETURILTA
MINNA PARTANEN JA
EVELIINA MARKKANEN

AIKA 4. TOUKOKUUTA 2023
KLO 11-14

PAIKKA JUHLARANTA, SÄVIÄ
PIELAVESI
SÄVIÄNVANHATIE 173
72550 SÄVIÄ

ILMOITTAUDU 28.4. MENNESSÄ
INFO@YLASAVONVETURI.FI

KENELLE KAUPALLISET KALASTAJAT,
KALASTUSMATKAILUYRITTÄJÄT

KALALEADER

Itä-Suomen
Kalaleader

LEADER
Ylä-Savon
Veturi

Euroopan unionin
osarahoittama

Uusi maaseutulehti julkaistu

Tuloksia ja vaikuttavuutta

Pohjois-Savon Leader-ryhmien ja ELY-keskuksen yhteinen maaseutulehti kokoaa ohjelmakauden 2014 –2022 tuloksia ja vaikuttavuutta Pohjois-Savossa. Lehteä jaetaan tapahtumissa, tapaamisissa ja rahoitusinfoissa. Painetun lehden saat myös Ylä-Savon Veturin toimistolta.

HighwaySavo-tiedotuslehden voit lukea myös sähköisenä Issuu-versiona. Linkin lehteen löydät verkkosivujemme etusivulta ylasavonveturi.fi tai highwaysavo.fi-sivun alareunan "digilehti"-painikkeesta.

Leader-toiminta on

- Lisännyt yhteisöllisyyttä ja osallisuutta.
- Edistänyt asukkaiden hyvää arkea.
- Lisännyt alueen elinvoimaisuutta ja viihtyvyyttä.
- Luonut luottamusta omiin voimiin vaikuttaa asuinalueen kehitykseen.
- Vahvistanut alueen toimijoiden uskoa tulevaan.

Leader Ylä-Savon Veturin tuloksia 2014–2022

Kesäkuun toisena lauantaina kylät kutsuvat sinut kylään!

Avoimet Kylät -päivä on Suomen suurin kylätapahtuma

Avoimet kylät -päivä järjestetään 10.6.2023 valtakunnallisesti jo yhdeksättä kertaa. Päivän tavoitteena on lisätä kylämatkailua ja samalla tuoda parrasvaloihin kylien monipuolista toimintaa. Tapahtumissa esitellään kyliä matkailijoille ja uusille mahdollisille asukkaille.

Avoimet kylät -päivänä kylät avaavat ovensa ja järjestävät vierailijoille monipuolista ohjelmaa. Ohjelmassa on sekä perinteisiä pihakirppiksiä ja talkoita että paikallisia erikoisuuksia, kuten sauna- ja karaokemaratoneja.

Tapahtuman järjestävät yhteistyössä Suomen Kylät ry, maakunnalliset kyläyhdistykset, Leader-ryhmät, paikalliset yhdistykset ja aktiivit.

Lue lisää:
www.suomenkylta.fi/ajankohtaista/tapahtumat/avoimet-kylat
www.pohjois-savonkylat.fi/avoimetkylat/

#avoimetkylät
#ylpeydelläkylästä
#TeeSeKylillä

Miten mukaan Avoimet kylät päivään?

Tapahtumaan osallistumista suunnittelevat kylät:

1. Suunnitelkaa päivän tapahtuma oman kylän porukalla, ja tehkää päätös osallistumisesta.
2. Ilmoittautukaa mukaan 28.5.2023 mennessä https://forms.office.com/e/1Ht1HgUU7d
3. Sitten voi kylillä tältä osin hengähtää ja tiedot viedään Suomen Kylät ry:n puolesta valtakunnalliselle kartalle.

Info- ja koulutustilaisuus 3.5.2023 klo 17.30–19.30

Talo maalta -palvelu julkaistaan pian

palvelu, jossa kaikki voittavat

Talo maalta on ilmainen verkkopalvelu, joka yhdistää maaseudulla tyhjillään olevat kiinteistön ja maallemuutosta haaveilevat ihmiset.

MTK:n Autiotalot ja hiljaiset kiinteistöt hyötykäyttöön -hankkeessa luotu Talo maalta -palvelu julkaistaan huhtikuussa. Sivuston etusivu on nyt jo kuitenkin avattu, joten palveluun pääseee hieman kurkistamaan.

Palvelun käyttäjät voivat tutustua toistensa profiileihin, ja yhteisten intressien kohdatessa he voivat keskenään neuvotella ja sopia jatkosta. Käyttäjät voivat itse valita, kenen kanssa he haluavat keskustella. Palvelussa ei ole hakijoiden tai omistajien yhteystietoja eikä kohteiden tarkkoja osoite- tai sijaintitietoja.

Palvelusta löytyy tietoa sekä malleja sopimusten laatimiseen. Perinteisen kiinteistökaupan tai vuokrasopimuksen rinnalle on tuotu myös sopimusmalli, jossa voidaan sopia asumisesta kiinteistön ylläpitoa vastaan.

Artikkeleihin ja julkaisuihin kerätään ajankohtaista tietoa maallemuuttoon ja keskeisiin aiheisiin liittyen.

Tutustu sivustoon: talomaalta.fi

Onko sinulla tyhjillään oleva kiinteistö?

Omistatko kiinteistön – asuintalon, teollisuusrakennuksen tai muun – joka ei ole tällä hetkellä missään käytössä? Talo maalta -palvelu auttaa sinua löytämään asukkaat, jotka haluavat tulla asumaan tai työskentelemään kiinteistöösi ja pitää siitä huolta.

- Asukas käyttämättömälle kiinteistölle
- Kiinteistö pysyy hyvässä kunnossa
- Parempi jälleenmyyntiarvo
- Edesautat maaseudun hyvinvointia

Haaveiletko elämästä maaseudulla?

Kaipaatko kakkoskotia, elämänmuutosta tai pesäpaikkaa yritystoiminnallesi ruuhka-Suomen ulkopuolelta? Talo maalta -palvelu auttaa sinua löytämään tyhjillään olevat kiinteistöt, joiden omistaja etsii asukasta pitämään rakennuksesta huolta.

- Nauti maaseudun rauhasta ja tilasta
- Kokeile maalla asumista matalalla kynnyksellä
- Lunasta asumisoikeus kiinteistön ylläpidon hinnalla
- Edesauta maaseudun hyvinvointia

Kylätalolta ei lamppu sammu!

Suomen Kylät tempaisee kylämummojen ja kylätalojen puolesta

Nyt tanssitaan maaseudun ja kylätalojen puolesta! Me emme halua leikkauksia maaseudulle. On tullut aika hurmata suomalaiset ja suuri yleisö kylien ja maaseudun puolelle Käärijän Cha cha cha -kappaleen tahtiin!

Suomen Kylät ry haluaa vaikuttaa hallitusneuvotteluihin. On tärkeää, että maaseudun elinvoimaa tuetaan ja kylätaloilla on toimintaa! Me kylä- ja Leader-vaikuttajat laitamme liikkeelle talkoita ja hyvinvointia. Haluamme hallitusohjelmaan kirjauksen kustannustehokkaista kyläpalvelubusseista. Pidämme huolta jokaisesta kylämummosta ja -papasta. Samalla pidämme huolta nuorista. Esitämme maaseudun lähikoululisää, joka tukisi kyläkouluja ja kaventaisi oppimiseroja. Esitämme monipaikkaisuuden tueksi valtion etätyöstrategiaa. Etätyö lisää hyvinvointia, vahvistaa maaseutua ja samalla tuo valtion kiinteistömenoihin säästöä. Nyt on meidän aikamme vaikuttaa!

Suolen Kylät julkaisi Käärijän Cha cha cha -kappaleeseen tehdyn tanssivideon. Videon sanoma on, että Kylätalolta ei lamppu sammu! Jotkut väittävät, että maaseudulta viimeinen sammuttaa valon. Tämä väite ei pidä paikkaansa. Me sytytämme maaseudulle sellaisen diskopallon, että nämä juhlat eivät ihan heti ole loppumassa. Nyt yllätetään suomalaiset! Kannustamme kylien asiat hallitusohjelmaan ja samalla Käärijä voittoon Euroviisuissa.

Video on kuvattu yhteistyössä Villähteen Kyläyhdistyksen ja Päijät-Hämeen Kylien kanssa.

Ylpeästi yläsavolainen

YLÄ-SAVON VETURI RY

Antinkatu 10 - 74120 IISALMI

Tavoitat meidät parhaiten puhelimitse tai sähköpostilla.

p. 040 760 7173 / toiminnanjohtaja Minna Partanen
p. 040 567 2760/ hankeneuvoja Eveliina Markkanen
p. 040 190 5653/ nuorisoaktivaattori Marianna Immonen
Puheenjohtaja Henri Huttunen p. 050 304 9406

info@ylasavonveturi.fi tai
etunimi.sukunimi@ylasavonveturi.fi

Ylä-Savon Veturi

ylasavonveturi

www.ylasavonveturi.fi
www.highwaysavo.fi
www.maaseutu.fi

LEADER Ylä-Savon Veturi

Euroopan unionin osarahoittama

LEADER Ihmisten kokoisille ideoille!